



Desember, 2025

## Data Kedatangan Penumpang Data Pengunjung

# Labuan Bajo 2025

Marketing Team

Labuan Bajo Flores Tourism Authority

## Data Wisatawan Labuan Bajo Disparekrafbud Mabar per Oktober 2025

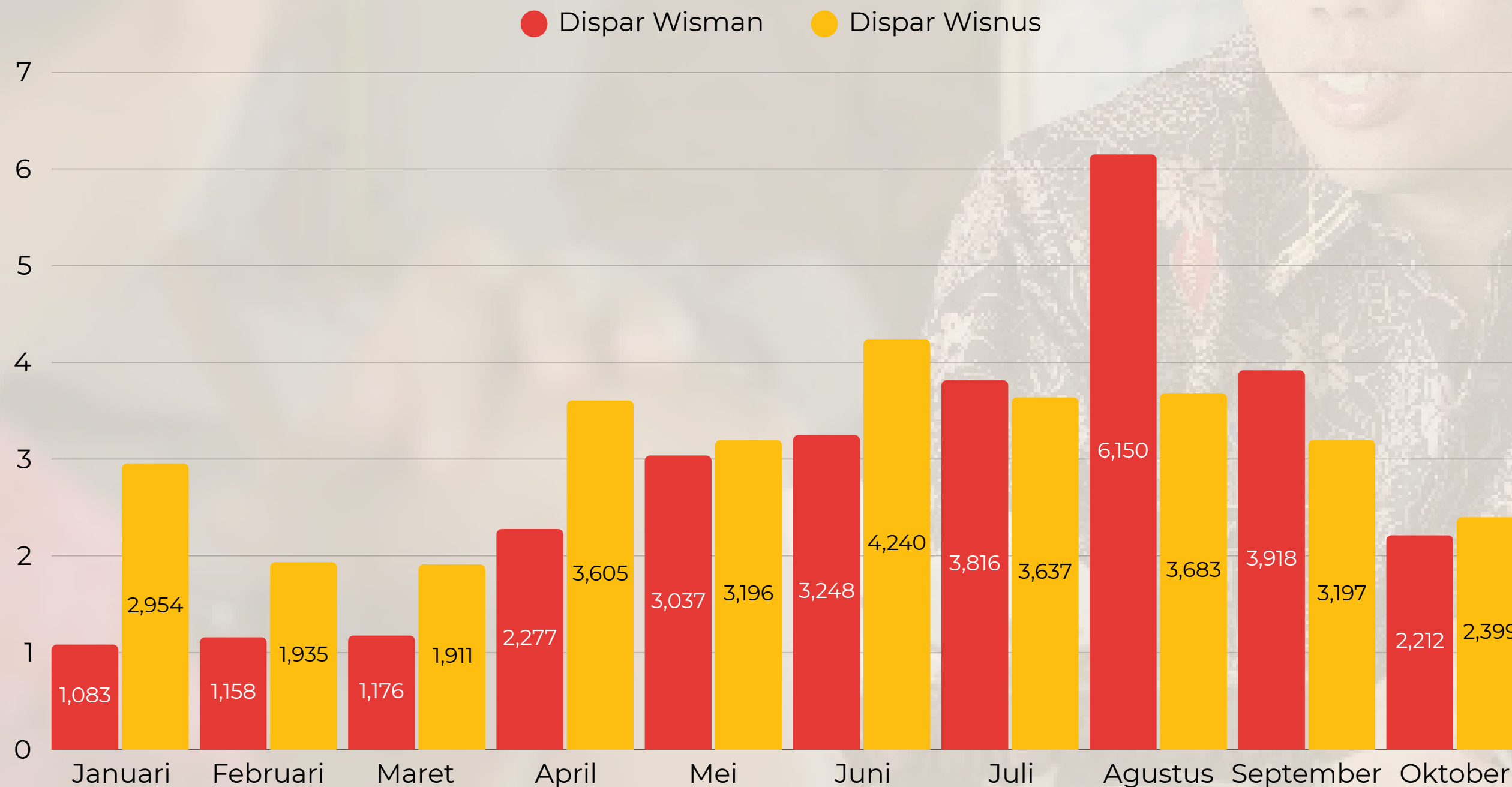

- Total Kunjungan:  
59.236 kunjungan, di mana Wisatawan Nusantara (Wisnus) mendominasi dengan total 30.963 kunjungan, sementara Wisatawan Mancanegara (Wisman) mencatat 28.273 kunjungan.
- Bulan Kunjungan Tertinggi:  
Kunjungan tertinggi terjadi pada bulan Agustus dengan total 10.033 kunjungan. Puncak ini didorong oleh lonjakan signifikan dari Wisman yang mencapai 6.350, menjadikannya bulan dengan volume Wisman tertinggi.
- Bulan Kunjungan Terendah:  
Kunjungan terendah tercatat pada dua bulan di awal tahun, yaitu Februari dan Maret, di mana masing-masing bulan mencatat total yang sama, yakni 3.093 kunjungan.



## Data Wisatawan Labuan Bajo Dispar Mabar YoY per Oktober 2025

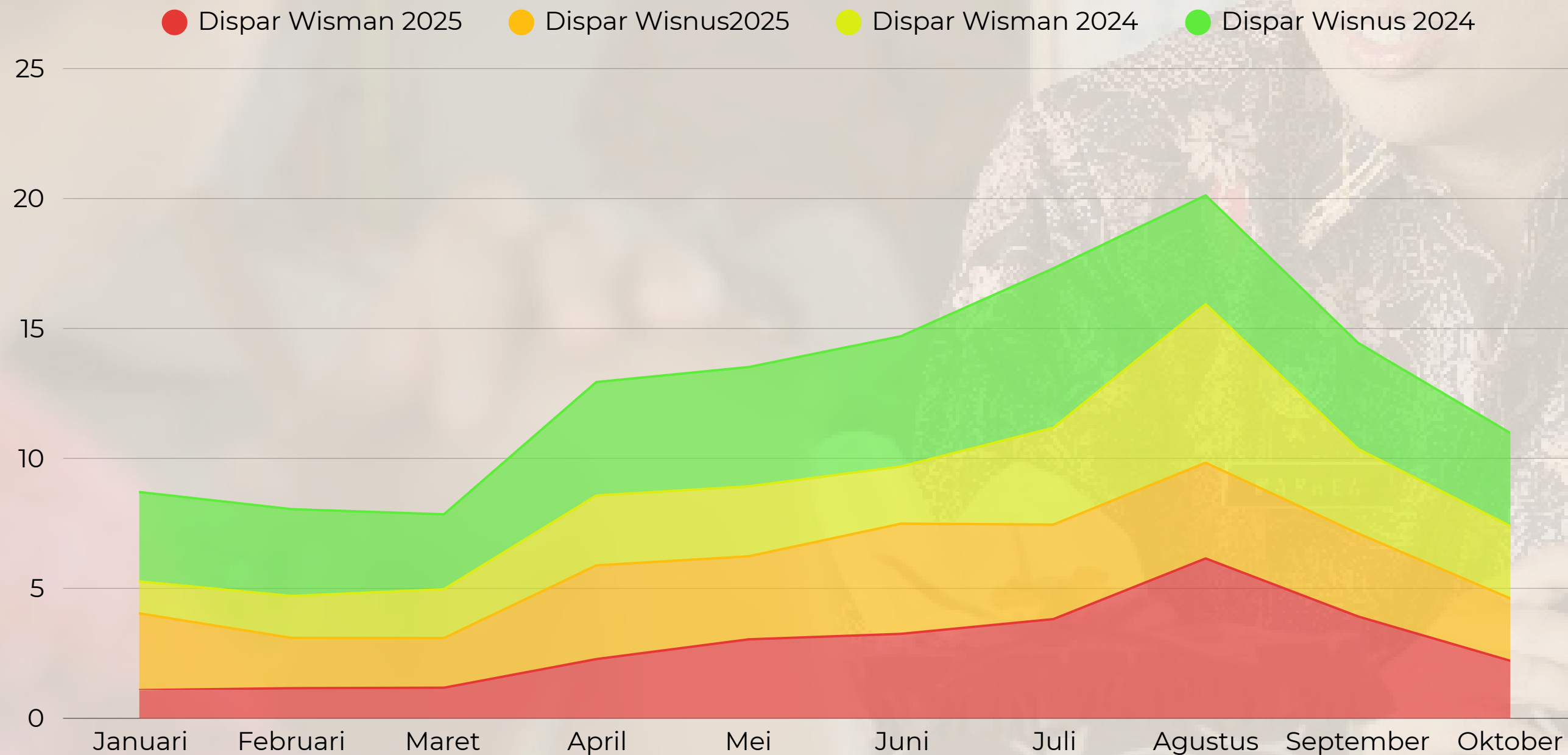

- Kinerja 2024 (area Hijau dan Kuning) menunjukkan volume yang lebih stabil di awal tahun; sebaliknya, 2025 memulai tahun dengan angka terendah, yaitu hanya 3.093 kunjungan di bulan Februari dan Maret.
- Namun, tren ini berbalik pada Agustus, di mana 2025 mencapai Puncak Kunjungan Tertinggi secara keseluruhan, yaitu 10.033 kunjungan, melampaui volume puncak yang dicapai 2024.
- Lonjakan puncak 2025 tersebut secara masif didorong oleh kontribusi Wisman 2025 (area Merah), yang sendirian mencatat 6.350 kunjungan, menjadikannya dominator volume di bulan Agustus.
- Secara ringkas, 2024 (Hijau & Kuning) lebih konsisten didukung Wisnus, sementara 2025 (Merah & Jingga) menunjukkan pertumbuhan eksplosif yang sangat bergantung pada lonjakan Wisman (Merah) di musim puncak.

- Total Kunjungan: Total keseluruhan wisatawan BTNK yang tercatat adalah 382.674 kunjungan. Angka ini didominasi oleh Wisatawan Mancanegara (Wisman) dengan total 252.077 kunjungan, sementara Wisatawan Nusantara (Wisnus) mencatat 130.517 kunjungan.
- Bulan Kunjungan Tertinggi: Kunjungan tertinggi terjadi pada bulan Juli dengan total 63.138 kunjungan. Puncak ini didorong oleh lonjakan signifikan dari BTNK Wisman yang mencapai 52.327 kunjungan, menjadikannya bulan dengan volume Wisman tertinggi.
- Bulan Kunjungan Terendah: Kunjungan terendah tercatat pada bulan Januari, di mana total kunjungan hanya 13.009.

The chart displays the number of users for two groups, BTN Wisman 2025 and BTN Wisnus 2024, from January to October. The Y-axis represents the number of users, ranging from 0 to 120,000. The X-axis represents the months. The 2025 group is represented by the bottom area (red), and the 2024 group is represented by the top area (green). The total number of users is shown by the top line of the green area.

Bulan	BTN Wisman 2025	BTN Wisnus 2024	Total
Januari	8,000	12,000	20,000
Februari	14,000	12,000	26,000
Maret	12,000	12,000	24,000
April	28,000	26,000	54,000
Mei	27,000	30,000	57,000
Juni	13,000	53,000	66,000
Juli	52,000	37,000	89,000
Agustus	52,000	40,000	92,000
September	38,000	48,000	86,000
Oktober	7,000	50,000	57,000

- Kinerja BTNK 2024 (area Kuning Pudar dan Hijau) menunjukkan volume kunjungan yang lebih kuat di awal tahun (Januari-Maret), dengan total bulanan mencapai sekitar 40.000 di Maret, melampaui 2025.
- Meskipun demikian, total kunjungan puncak di bulan Agustus untuk kedua tahun mencapai level yang serupa, yaitu di atas 100.000 kunjungan.
- Berbeda dengan 2024 (Kuning Pudar), volume Wisman 2025 (area Merah) terlihat jauh lebih dominan dan konsisten lebih tinggi dibandingkan 2024 Wisman selama musim puncak, menjadi kunci lonjakan total 2025.
- Secara komposisi, Wisnus 2024 (area Hijau) menjadi penyumbang volume terbesar di sepanjang tahun 2024, namun 2025 menunjukkan perubahan di mana pertumbuhan agresifnya lebih didorong oleh pasar Wisman (Merah) di tengah tahun.



## Total Wisatawan Labuan Bajo Gabungan per Oktober 2025

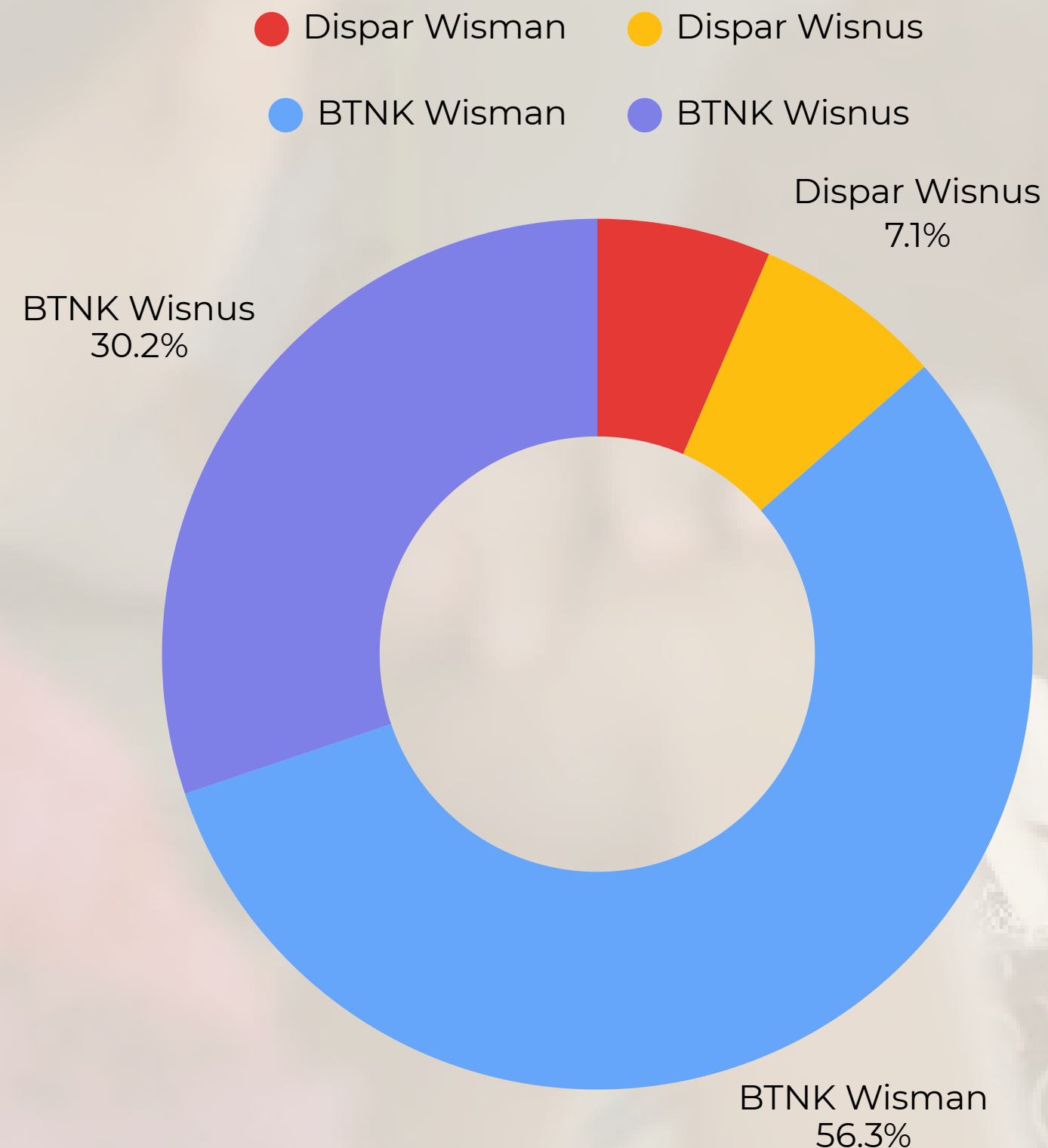

# 434.799 Kunjungan

## Total Kunjungan Seturut Data Disparbud Mabar dan BTNK

- Total Kunjungan: Total keseluruhan kunjungan gabungan dari Dispar dan BTNK tercatat sebanyak 434.799 kunjungan (berasal dari 28.075 Dispar Wisman, 30.757 Dispar Wisnus, 244.670 BTNK Wisman, dan 131.297 BTNK Wisnus). Kategori BTNK Wisman mendominasi kontribusi terbesar secara keseluruhan dengan 244.670 kunjungan atau 56.3% dari total, sementara BTNK Wisnus mencatat 131.297 kunjungan.
- Bulan Kunjungan Tertinggi (Fokus BTNK): Kunjungan tertinggi untuk BTNK terjadi pada bulan Juli dengan total 63.138 kunjungan. Puncak ini didorong oleh lonjakan signifikan dari BTNK Wisman yang mencapai 52.327 kunjungan, menjadikannya bulan dengan volume Wisman tertinggi di Taman Nasional Komodo.
- Bulan Kunjungan Terendah (Fokus BTNK): Kunjungan terendah BTNK tercatat pada bulan Januari, di mana total kunjungan hanya 13.009.

## Lampiran Data Utama

Update Data Kunjungan Oktober 2025 Dispar & BTNK										
Data olahan BPOLBF dari penghimpungan Disparekrafbud Mabar dan BTNK, November 2025										
No	Bulan	Total Kunjungan DTW Disparekrafbud Perbulan 2025			Total Kunjungan BTNK Perbulan 2025			Total Kunjungan Wisatawan Perbulan 2025		
		Wisman	Wisnus	TOTAL	Wisman	Wisnus	TOTAL	Wisman	Wisnus	TOTAL
1	Januari	1,083	2,954	4,037	8,573	4,036	12,609	9,656	6,99	16,646
2	Februari	1,158	1,935	3,093	14,015	5,986	20,001	15,173	7,921	23,094
3	Maret	1,176	1,911	3,087	11,947	2,508	14,455	13,123	4,419	17,542
4	April	2,277	3,605	5,882	28,377	10,417	38,794	30,654	14,022	44,676
5	Mei	3,037	3,196	6,233	27,532	9,143	36,675	30,569	12,339	42,908
6	Juni	3,248	4,24	7,488	12,864	35,993	48,857	16,112	40,233	56,345
7	Juli	3,816	3,637	7,453	52,127	10,811	62,938	55,943	14,448	70,391
8	Agustus	6,15	3,683	9,833	51,547	7,532	59,079	57,697	11,215	68,912
9	September	3,918	3,197	7,115	37,688	8,647	46,335	41,606	11,844	53,45
10	Oktober	2,212	2,399	4,611	6,927	36,224	43,151	2,212	2,399	4,611
11	Nopember	-	-	-	-	-	-	-	-	-
12	Desember	-	-	-	-	-	-	-	-	-
	TOTAL	28,075	30,757	58,832	244,67	131,297	382,894	272,745	125,83	434.799



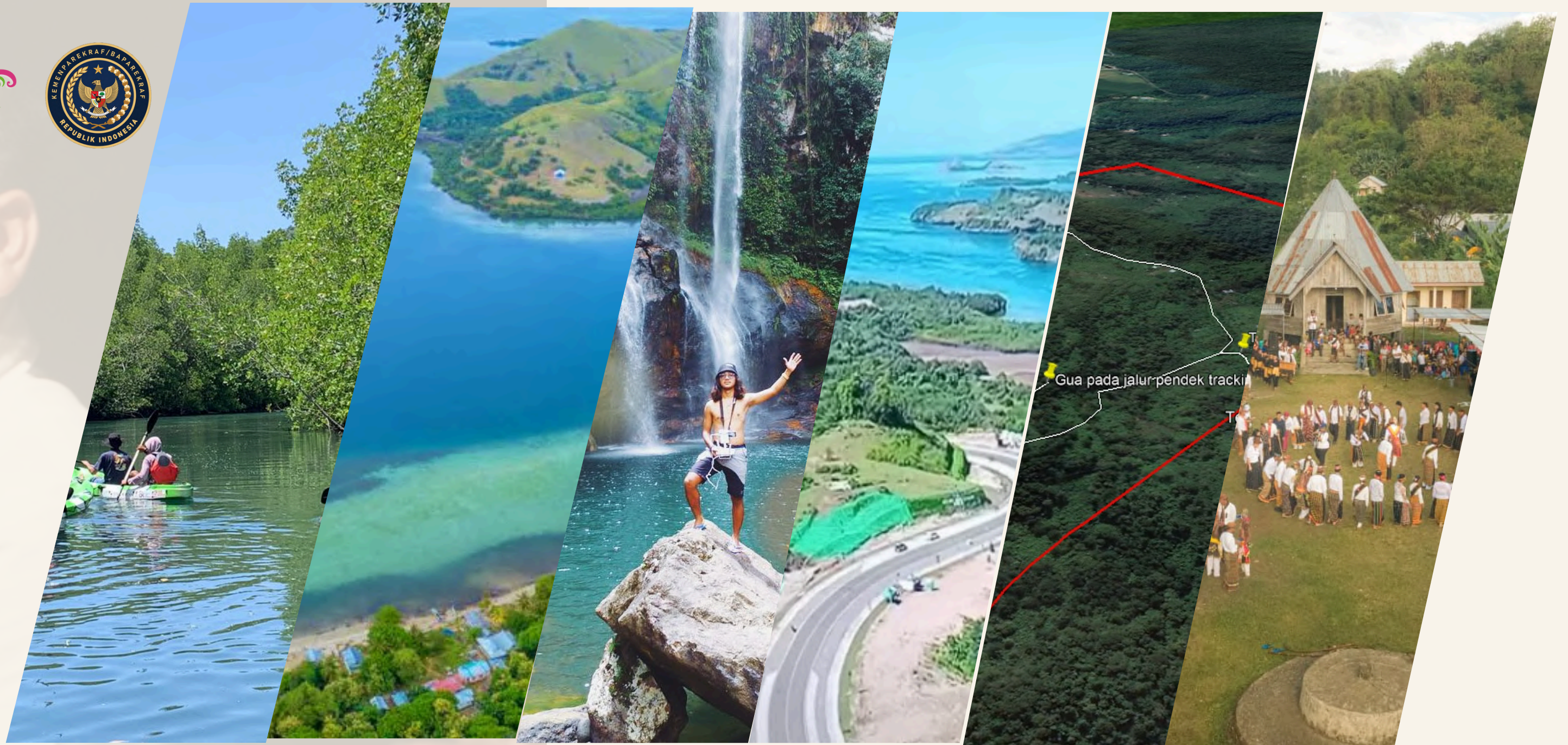

# Thank You

Marketing Labuan Bajo Flores Tourism Authority

## Contact

+62 81 138 794 555

[www.labuanbajoflores.id](http://www.labuanbajoflores.id)



@bpolf



BPO Labuan Bajo Flores

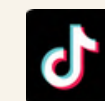

@otoritalabuanbajoflores